

## Pasformulier Lagooni Life / Life Special



Heeft u vragen tijdens de passing? Bel ons op + 31 (0) 174-281551

|                |  |
|----------------|--|
| Dealer         |  |
| Adviseur       |  |
| Afleveradres   |  |
| Referentie nr. |  |
| Telefoon nr.   |  |
| Email          |  |
| Clïënt         |  |

Graag het pasformulier zo volledig mogelijk invullen. In geval van ontbrekende gegevens, ligt de verantwoordelijkheid bij de partij die het formulier ingevuld heeft.

ZB: Zitbreedte      ZH: Zithoogte  
ZD: Zitdiepte      OBL: Onderbeenlengte

- = Deze onderdelen worden gekozen indien een basisconfiguratie gemaakt moet worden.

### Frame

Kies 1 type frame, gebruik de flowchart modelkeuzehulp middel indien de keuze van het type frame niet duidelijk is.

- Frame Life: geen bewegende onderdelen (extra sterk).
- Frame Life Special: wegzwenkbare beensteunen of korte onderbeenlengte.
- Kies bij een ZD < 43 cm voor het verwijderen van de gebogen supportbuis.

\* Geeft u alstublieft de benodigde maten weer in het tabblad "Maatblad"

- **CFRA01**     **Frame Life** met hoogte- en rugleuningverstelling
- **CFRA09**     **Frame Life Special** met hoogte- en rugleuningverstelling
- AFRA10**     Gebogen supportbuis verwijderen
- AFRA11**     Andere kleur frame
- CFRA04**     Frame op maat \*

Opmerkingen:

### Wielen

▫ Bij 24" wielen is het bereik van de zithoogte: 55 - 62cm (bij een standaard zitkussen van 8 cm dik). De zithoogte wordt gemeten van de grond tot bovenkant zitting.

▫ Houdt rekening met de zithoogte indien de douche-/toiletrolstoel over een toiletspot gereden dient te worden.

- CWIE20-75**     20" XCore wielen en 75 mm voorwielen
- **CWIE24-100**     24" XCore wielen en 100 mm voorwielen
- CWIE26-125**     26" spaakwielen en 125 mm voorwielen
- AWIE10**     Demontage hoepels
- CWIE02A**     Rubberen hoepelhoes 20"
- CWIE02B**     Rubberen hoepelhoes 24"
- CWIE02C**     Rubberen hoepelhoes 26"
- AWIE11**     Hoepels tegen wielen monteren (niet mogelijk voor 26")
- CWIE12**     Hoepels met tetranoppen, set
- CWIE12L**     Hoepels met tetranoppen, links
- CWIE12R**     Hoepels met tetranoppen, rechts

Opmerkingen:

## Remmen

- CREM01SET  Kniehevelremmen
- CREM02SET  Verlengde remmen
- CREM06SET  Schaarremmen

Opmerkingen:

## Zitting

- Breedte: 40 / 42 / 44 / 46 cm
- Standaard dikte zitting: 8 cm (minimaal 6 cm).
- Kies bij een ZD < 43 cm voor het verwijderen van de gebogen supportbuis (hoofdstuk frame).
- Eigenschappen neopreen: zacht, stroever dan platilon, geschikt i.c.m. decubituswonden.
- Eigenschappen platilon: sterk, gladder dan neopreen, geschikt i.c.m. transferplank.

\* Geeft u alstublieft de benodigde maten weer in het tabblad "Maatblad"

- CZIT01  Zitting bekleed met polyether en neopreen of platilon \*
  - Neopreen: zwart
  - Platilon: zwart / mat grijs / ferrari rood / helder blauw / marine blauw
- CZIT07  Opvulstuk
- CZIT08  Abductieklos \*
- AZIT01E  Extra aanpassingen zitting \*

### Voorbeelden

Uitsparing voor/achter  
Vorm: taps

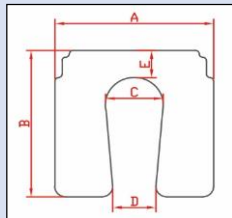

Uitsparing voor/achter  
Vorm: sleutelgat

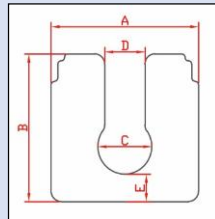

Uitsparing voor/achter  
Vorm: rechte gleuf

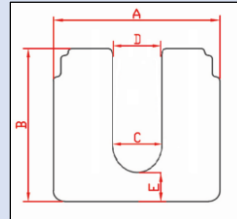

Uitsparing midden/afwijkend  
Vorm: ovaal

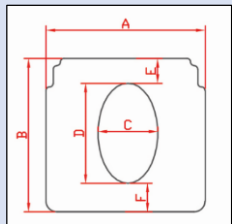

Uitsparing links/ rechts  
Vorm: ovaal

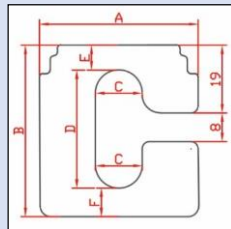

Uitsparing voor/achter  
Vorm: ellips

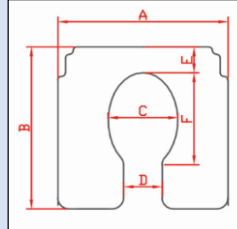

Vermeld hieronder de maten (cm) van de uitsparing. Voor een uitsparing aan de linker- of rechterzijde geldt een meerprijs. Indien de plaats/vorm van de uitsparing en/of zitting (bijvoorbeeld wig in de zitting) afwijkend is van bovenstaande voorbeelden, stuur dan een tekening inclusief maten mee.

De velden met een \* zijn **VERPLICHT**.

|                      |  |
|----------------------|--|
| * A:                 |  |
| * B:                 |  |
| * C:                 |  |
| * D:                 |  |
| * E:                 |  |
| F:                   |  |
| * Plaats uitsparing: |  |
| * Vorm uitsparing:   |  |

(<7 cm niet mogelijk)

Opmerkingen:

### Rugleuningbeugel

- De breedte van de rugleuningbeugel is even breed als de breedte van de zitting.
- De standaard hoogte van een rugleuningbeugel is 48 cm.

- **CRUG01**  Rugleuningbeugel
- CRUG01-M**  Op maat gemaakt rugleuningbeugel \*

Opmerkingen:

### Rugleuning

- De standaard hoogte van een rugleuningzeil is 30 cm.
- Indien er voor een gepolsterde rugleuning wordt gekozen geldt: zitdiepte + 3 cm.
- Bij een 'standaard' gepolsterde rugleuning geldt: breedte van de gepolsterde rug = rugleuningbeugel + 2 cm.
- Eigenschappen neopreen: zacht, stroever dan platilon, geschikt i.c.m. decubituswonden.
- Eigenschappen platilon: sterk, gladder dan neopreen, geschikt i.c.m. transferplank.

\* Geeft u alstublieft de benodigde maten weer in het tabblad "Maatblad"

- **CRUG12**  Rugleuningzeil bisonyl zwart
- CRUG01B**  Rugleuning gepolsterd met polyether en neopreen of platilon \*
  - Neopreen: zwart
  - Platilon: zwart / mat grijs / ferrari rood / helder blauw / marine blauw
- CRUG01BZIJ**  Rugleuning met zijsteunen gepolsterd met polyether en neopreen of platilon \*
  - Neopreen: zwart
  - Platilon: zwart / mat grijs / ferrari rood / helder blauw / marine blauw
- CRUG01K**  Rugleuning bekleed kuipvormig \*
  - Neopreen: zwart
  - Platilon: zwart / mat grijs / ferrari rood / helder blauw / marine blauw

Opmerkingen:

### Armsteun

- De armsteunen zijn wegwenkbaar en uitneembaar.
- De hoogte van de armsteun wordt gemeten van bovenkant zitting tot bovenkant armlegger.
- Voor kortere en lagere armsteunen kan er gekozen worden voor een junior armsteun (zie tabblad maatblad) of een armsteun die op maat gemaakt moet worden.

\* Geeft u alstublieft de benodigde maten weer in het tabblad "Maatblad"

- CARM03-15**  Junior armsteun recht H15 cm
- CARM03-18**  Junior armsteun recht H18 cm
- CARM01**  Armsteun enkele buiging H23 cm
- **CARM02**  Armsteun extra sterk H23 cm
- CARM04**  Armsteunen op maat gemaakt \*
- CARM09**  Armsteun met horizontale buiging voorlangs
- AARM02E**  Extra aanpassingen armsteun (verlagen) \*
- Geen armsteunen

Opmerkingen:

## Armlegger

▫ *Eigenschappen neopreen: zacht, stroever dan platilon, geschikt i.c.m. decubituswonden.*

▫ *Eigenschappen platilon: sterk, gladder dan neopreen, geschikt i.c.m. transferplank.*

*\* Geeft u alstublieft de benodigde maten weer in het tabblad "Maatblad"*

- **CARM05**  Armleggers PU
- CARM06**  Armleggers gepolsterd \*
  - Neopreen: zwart
  - Platilon: zwart / mat grijs / ferrari rood / helder blauw / marine blauw
- AARM06E**  Extra werkzaamheden beklede armleggers \*
- Geen armleggers

Opmerkingen:

## Beensteunen en voetplaten

▫ *Als onderbeenlengte (OBL) < 40 cm, kies a.u.b. voor een Life Special frame.*

▫ *Eigenschappen neopreen: zacht, stroever dan platilon, geschikt i.c.m. decubituswonden.*

▫ *Eigenschappen platilon: sterk, gladder dan neopreen, geschikt i.c.m. transferplank.*

*\* Geeft u alstublieft de benodigde maten weer in het tabblad "Maatblad"*

### Lagooni Life

- CVOE01**  Opklapbare voetensteun RVS gebogen buis
- **CVOE03**  Eendelige voetensteun, gepolsterd
  - Neopreen: zwart
  - Platilon: zwart / mat grijs / ferrari rood / helder blauw / marine blauw
- Geen voetenplaat

### Lagooni Life Special

- **CBE01SET**  Wegzwenkbare beensteunen met opklapbare voetensteunen
- CBE02SET**  Comfortbeensteunen met voetenplaten
- CBE04SET**  Comfort bovenbeensteun (t.b.v. amputatie)
- CVOE10**  Eendelige voetensteun, naar achteren opklapbaar (max. OBL = 35 cm)  
*- Bij hoogteverstelling op de laagste stand.*
- CVOE03**  Eendelige voetensteun, gepolsterd (montage voetenbeugel met klemmen)
  - Neopreen: zwart
  - Platilon: zwart / mat grijs / ferrari rood / helder blauw / marine blauw
- CVOE04B**  Bekleding eendelige voetenplaat  
*- I.c.m. wegzwenkbare beensteunen*
  - Montage op voetenplaat, naar rechts opklapbaar
  - Montage op voetenplaat, naar links opklapbaar
  - Neopreen: zwart
  - Platilon: zwart / mat grijs / ferrari rood / helder blauw / marine blauw
- CVOE09**  Bekleding tweedelige voetenplaat
  - Neopreen: zwart
  - Platilon: zwart / mat grijs / ferrari rood / helder blauw / marine blauw
- AVOE01E**  Extra aanpassingen bekleding voetenplaat \*
- Geen beensteunen en/of voetenplaten

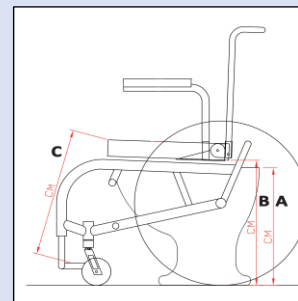

Hoogte toiletpot - A (cm):

Onderkant zitting - B (cm):

Onderbeenlengte - C (cm):

Opmerkingen:

### Anti-Tip

▫ *I.c.m. een passieve/plafond tillift wordt een antiekep geadviseerd.*

**CATI01**  Anti-tip systeem met voetpedaal

Opmerkingen:

### Hoofdsteun

▫ *Indien er gekozen wordt voor een hoofdsteun, wordt er geadviseerd om te kiezen voor een gepolsterde rugleuning.*

▫ *Eigenschappen neopreen: zacht, stroever dan platilon, geschikt i.c.m. decubituswonden.*

▫ *Eigenschappen platilon: sterk, gladder dan neopreen, geschikt i.c.m. transferplank.*

**CSTE02**  Hoofdsteun gepolsterd **neopreen of platilon**

Neopreen: zwart

Platilon: zwart / mat grijs / ferrari rood / helder blauw / marine blauw

**CSTE03K**  Hoofdsteun PU **Klein**

**CSTE03MG**  Hoofdsteun PU **Middelgroot**

Opmerkingen:

### Laterale ondersteuning

▫ *Lengte bekkengordel: van draaiknop rughoekinstelling links tot draaiknop rughoekinstelling rechts.*

▫ *Eigenschappen neopreen: zacht, stroever dan platilon, geschikt i.c.m. decubituswonden*

▫ *Eigenschappen platilon: sterk, gladder dan neopreen, geschikt i.c.m. transferplank*

*\* Geef u alstublieft de benodigde maten weer in het tabblad "Maatblad"*

**CSTE01L**  Zijpelot bekleed incl. bevestiging, links \*

Neopreen: zwart

Platilon: zwart / mat grijs / ferrari rood / helder blauw / marine blauw

**CSTE01R**  Zijpelot bekleed incl. bevestiging, rechts \*

Neopreen: zwart

Platilon: zwart / mat grijs / ferrari rood / helder blauw / marine blauw

**CGOR02**  Bekkengordel

Lengte bekkengordel (cm):

Opmerkingen:

### Beenbescherming

° Eigenschappen neopreen: zacht, stroever dan platilon, geschikt i.c.m. decubituswonden

° Eigenschappen platilon: sterk, gladder dan neopreen, geschikt i.c.m. transferplank

- CKUI01**  Verstelbare kuitband **neopreen**
- CKUI02**  Kuitbeschermer op buis, gepolsterd
- Neopreen: zwart
- Platilon: zwart / mat grijs / ferrari rood / helder blauw / marine blauw
- CKUI03**  Verstelbare kuitband **bisonyl**

Opmerkingen:

### RVS toiletemmer/ondersteek rail

° Rails steekt 3 cm onder de zitting. Houd hiermee rekening als de zithoogte bepaald wordt.

- CTOO03**  Rails t.b.v. ondersteek / toiletemmer Ø 30 cm

Opmerkingen:

### Ondersteek / toiletemmer

° Bij darmspoelen wordt er geadviseerd om te kiezen voor een toiletemmer i.v.m. de grootte van de emmer.

- CTOO02**  RVS ondersteek met deksel
- CTOO04**  RVS toiletemmer met deksel

Opmerkingen:

### Accessoires

\* Geeft u alstublieft de benodigde maten weer in het tabblad "Maatblad"

- CTOO01SP**  Spatscher (bisonyl) \*
- CTAF01**  Tafelblad transparant met toebehoren \*
- CBED01**  Bedhaak en ontvanger

Opmerkingen:

# RUGLEUNING

## Gepolsterde rugleuning

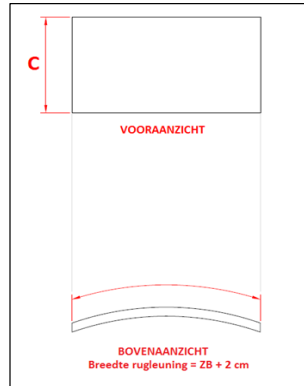

| Gepolsterde rugleuning |  |
|------------------------|--|
| C:                     |  |

(Minimaal 15 cm, maximaal 40 cm)

### Let op:

- Bij een gepolsterde rugleuning wordt de effectieve zitdiepte 3 cm korter.

- Een gepolsterde rugleuning is 2 cm breder dan de rugleuningbeugel en dus ook de zitbreedte. Houd hiermee rekening bij het invullen van onderstaande tabellen.

## Gepolsterde rugleuning met laterale ondersteuning

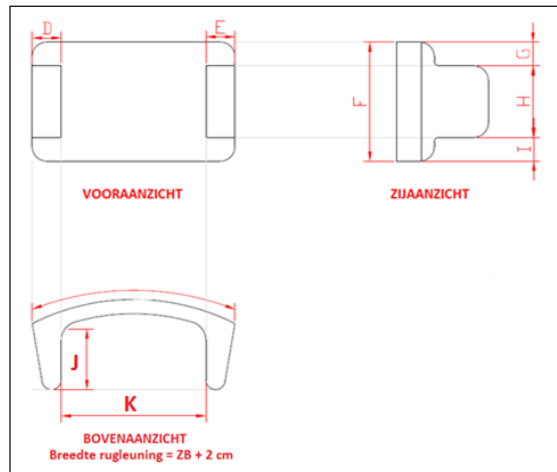

| Gepolsterde rugleuning met laterale ondersteuning: |  |
|--|--|
| D <sub>rechts</sub> :                              |  |
| E <sub>links</sub> :                               |  |
| F:   |  |
| G <sub>rechts</sub> :                              |  |
| G <sub>links</sub> :                               |  |
| H <sub>rechts</sub> :                              |  |
| H <sub>links</sub> :                               |  |
| I <sub>rechts</sub> :                              |  |
| I <sub>links</sub> :                               |  |
| J <sub>rechts</sub> :                              |  |
| J <sub>links</sub> :                               |  |
| K:   |  |

# ARMSTEUN

## Type armsteunen

Type armsteunen: extra sterk, enkele buiging & horizontale buiging voorlans.

### Extra sterk

Hoogte AH: op maat

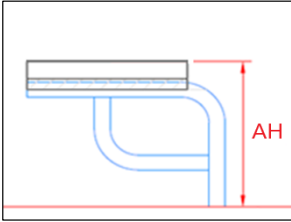

### Enkele buiging

Hoogte AH: op maat

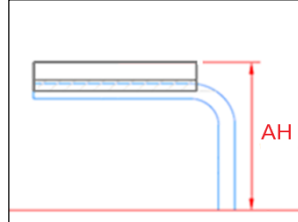

### Horizontale buiging voorlans

Voorbeeld linker armsteun met horizontale buiging voorlans.

Hoogte AH: op maat

Lengte AL: op maat

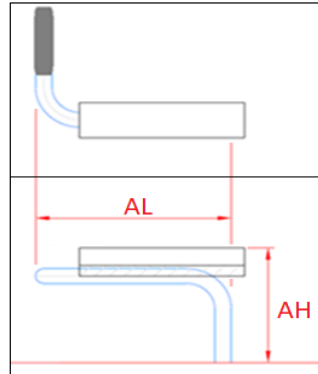

### Extra sterk

Lengte AL: op maat

Standaard AL extra sterk: 32 cm

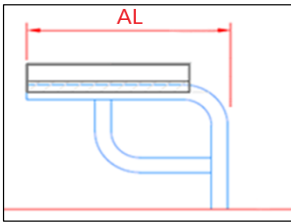

### Enkele buiging

Lengte AL: op maat

Standaard AL enkele buiging: 32 cm

Standaard AL Junior: 24 cm

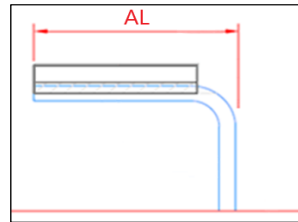

### AH - Armleuning op maat, hoogte (cm)

|                   |  |
|-------------------|--|
| Extra sterk:      |  |
| Enkele buiging:   |  |
| Buiging voorlans: |  |

### AL - Armleuning op maat, lengte (cm)

|                   |  |
|-------------------|--|
| Extra sterk:      |  |
| Enkele buiging:   |  |
| Buiging voorlans: |  |



**Type armlegger**

Type armlegger: PU & gepolsterd.

**PU armlegger**

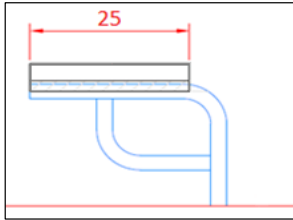

Lengte: 25 cm (standaard)

**Let op:**

De PU armleggers zijn in een standaard maat van 25 cm verkrijgbaar. Indien er een andere maat nodig is, kies dan voor een gepolsterde armlegger. De armleggers zijn zowel bij de extra sterke armleuningen, als de armleuningen met enkele buiging en de armleuningen met buiging voorlans aanpasbaar. Vul de benodigde maten in de tabel aan het einde van dit document in.

**Gepolsterde armlegger**

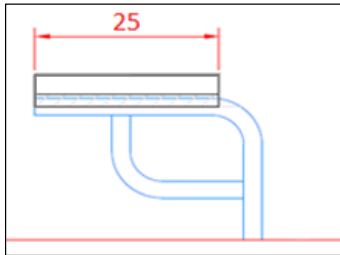

Lengte: 25 cm

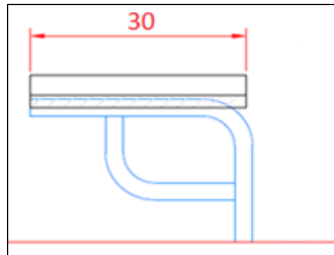

Lengte: 30 cm  
5 cm verlengd naar achteren

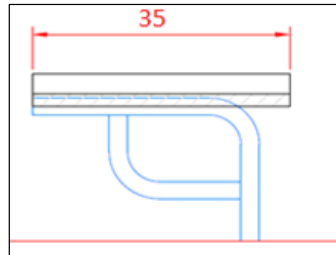

Lengte: 35 cm  
10 cm verlengd naar achteren

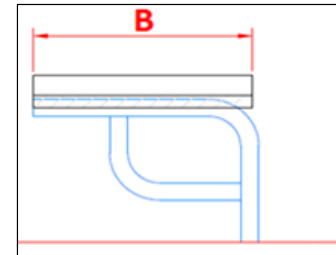

Lengte: op maat

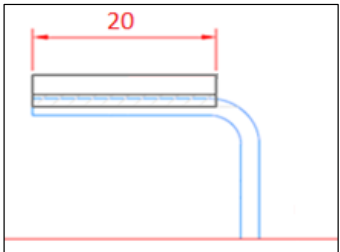

**Junior model**  
Lengte: 20 cm

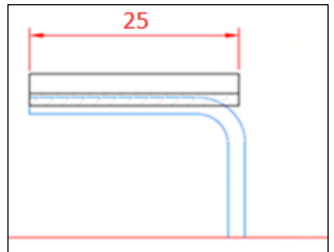

**Junior model**  
Lengte: 25 cm  
5 cm verlengd naar achteren

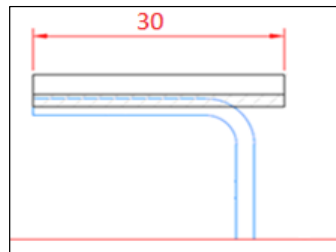

**Junior model**  
Lengte: 30 cm  
10 cm verlengd naar achteren

**Let op:**

Junior armsteunen zijn **lager** en **korter** dan de extra sterke armleuningen & armleuningen met een enkele buiging. Houd hier rekening mee bij het kiezen van de lengte van de armlegger.

**Afmetingen armleuning & armlegger (cm)**

B:

Breedte armlegger (C1) is standaard 6 cm breed.

Voorbeeld: Armleuning buiging voorlans: links (Junior model)

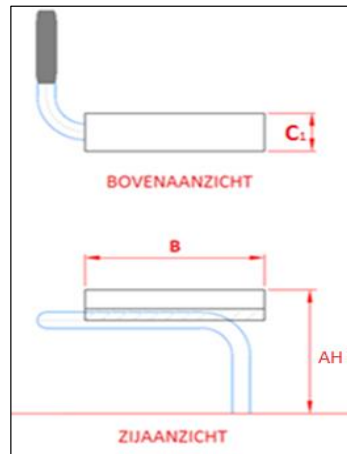
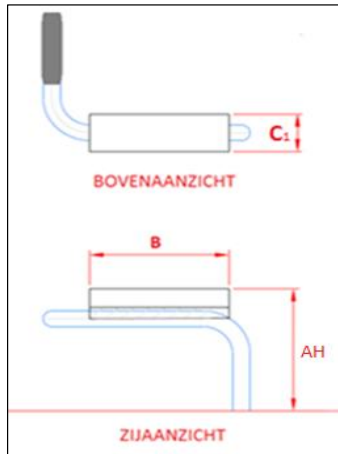

ArMLEuning buiging voorlans

Hoogte (AH): 15/18/23/... cm  
 Lengte armlegger (B): 20 cm  
 Breedte armlegger (C<sub>1</sub>): 6 cm

ArMLEuning buiging voorlans

Hoogte (AH): 15/18/23/... cm  
 Lengte armlegger (B): 25 cm  
 Breedte armlegger (C<sub>1</sub>): 6 cm

Breedte armlegger (C<sub>1</sub>) is standaard.

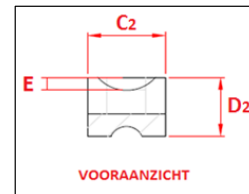
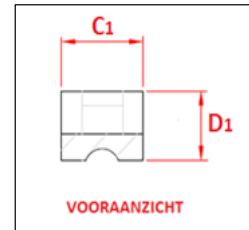

Maten hemiplegie armlegger

| Afmetingen armleuning & armlegger (cm) |              |
|--|--------------|
| A:                                     | Standaard 23 |
| B:                                     |              |
| C <sub>1</sub> :                       |              |
| C <sub>2</sub> :                       |              |
| D <sub>1</sub> :                       |              |
| D <sub>2</sub> :                       |              |
| E:                                     |              |
| Verlengen naar:                        |              |

(C<sub>1</sub> & C<sub>2</sub>: minimaal 6 cm, maximaal 12 cm)

(D<sub>1</sub>: minimaal 4 cm, maximaal 10 cm)

(D<sub>2</sub> = E + minimaal 4 cm)

## ACCESSOIRES

### Spatscherm

Een spatscherm wordt van bisonyl gemaakt. Deze wordt onder de zitting gemonteerd. Vul hieronder de breedte en de hoogte van het spatscherm in.

Maten in cm

|         |  |
|---------|--|
| Hoogte  |  |
| Breedte |  |

### Tafelblad

Een tafelblad wordt onder de armsteun gemonteerd d.m.v. een ontvangstbuis en vast gemaakt met een sterknop. Geef hieronder aan naar welke kant het tafelblad weggeklaapt moet kunnen worden. Geef vervolgens ook de maten van het tafelblad en de buikuitsparing aan.

- Naar links wegklapbaar  
 Naar rechts wegklapbaar

Maten in cm

|                |  |
|----------------|--|
| Totale breedte |  |
| Totale diepte  |  |
| Buikuitsparing |  |

De minimale totale breedte van het tafelblad is zitbreedte + 10 cm.

De maximale diepte van het tafelblad is 60 cm.

Buikuitsparing: maat van achterkant van het tafelblad tot voorkant buik.