

## Pasformulier Lagooni Compact handbewogen / duwmodel

Dealer	
Adviseur	
Afleveradres	
Referentie nr.	
Telefoon nr.	
Email	
Cliënt	



Heeft u vragen tijdens de passing? Bel ons op + 31 (0) 174-281551

**Graag het pasformulier zo volledig mogelijk invullen. In geval van ontbrekende gegevens, ligt de verantwoordelijkheid bij de partij die het formulier ingevuld heeft.**

ZB: Zitbreedte      ZH: Zithoogte  
 ZD: Zitdiepte      OBL: Onderbeenlengte

• = Deze onderdelen worden gekozen indien een basisconfiguratie gemaakt moet worden.

**Frame**  
 Kies 1 type frame, gebruik de flowchart modelkeuzehulp middel indien de keuze van het type frame niet duidelijk is.  
 ◦ De Lagooni Compact heeft een demontabel frame.  
 ◦ Als u een zitdiepte < 43 cm nodig heeft, houdt dan rekening met de stang aan de voorzijde die mogelijk in de weg kan zitten.  
 \* Geeft u alstublieft de benodigde maten weer in het tabblad "Maatblad"

• **CFRA05**  **Frame Compact duwmodel** met hoogte- en rugleuningverstelling  
 Kies ook uit:  
 Compact RVS poten (t.b.v. 4 zwenkwielen) standaard  
 Compact RVS poten (t.b.v. 4 zwenkwielen) op maat

• **CFRA0105ZR**  **Frame Compact handbewogen** met hoogte- en rugleuningverstelling  
 Kies ook uit:  
 Compact RVS poten (t.b.v. 20" wielen) standaard  
 Compact RVS poten (t.b.v. 20" wielen) op maat

**AFRA11**  Andere kleur frame  
**CFRA04**  Frame op maat \*

Opmerkingen:

**Wielen**  
 ◦ Zithoogte is in te stellen op: 52 -61 cm (bij een standaard zitkussen van 8 cm dik). De zithoogte wordt gemeten van de grond tot bovenkant zitting.  
 ◦ Houdt rekening met de zithoogte indien de douche- /toiletrolstoel over een toiletplot gereden dient te worden.

• **CWIE4-100R**  100 mm zwenkwielen incl. rem (duwmodel)  
**CWIE4-125R**  125 mm zwenkwielen incl. rem (duwmodel)

• **CWIE20-100**  20" XCore wielen en 100 mm voorwielen  
**CWIE24-125**  24" XCore wielen en 125 mm voorwielen

**AWIE10**  Demontage hoepels  
**CWIE02A**  Rubberen hoepelhoes 20"  
**CWIE02B**  Rubberen hoepelhoes 24"  
**AWIE11**  Hoepels tegen wielen monteren  
**CWIE12**  Hoepels met tetranoppen, set  
**CWIE12L**  Hoepels met tetranoppen, links  
**CWIE12R**  Hoepels met tetranoppen, rechts

Opmerkingen:

## Remmen

▫ Onderstaande remmen gelden alleen indien er gekozen is voor een Lagooni Compact handbewogen frame.

- CREM01SET  Kniehevelremmen
- CREM02SET  Verlengde remmen
- CREM06SET  Schaarremmen

Opmerkingen:

## Zitting

▫ Breedte: 40 / 42 / 44 / 46 cm

▫ Standaard dikte zitting: 8 cm (minimaal 6 cm).

▫ Indien de zitdiepte < 43 cm is, houdt dan rekening met de stang aan de voorzijde die mogelijk in de weg kan zitten. Kies eventueel voor een gepolsterde rugleuning om een kleinere zitdiepte dan 43 cm te bereiken.

▫ Eigenschappen neopreen: zacht, stroever dan platilon, geschikt i.c.m. decubituswonden.

▫ Eigenschappen platilon: sterk, gladder dan neopreen, geschikt i.c.m. transferplank.

\* Geef u alstublieft de benodigde maten weer in het tabblad "Maatblad"

- CZIT01  Zitting bekleed met polyether en neopreen of platilon \*
  - Neopreen: zwart
  - Platilon: zwart / mat grijs / ferrari rood / helder blauw / marine blauw
- CZIT07  Opvulstuk
- CZIT08  Abductieklos \*
- AZIT01E  Extra aanpassingen zitting \*

### Voorbeelden

Uitsparing voor/achter  
Vorm: taps

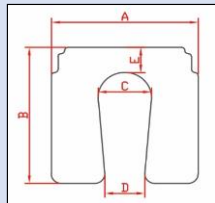

Uitsparing voor/achter  
Vorm: sleutelgat

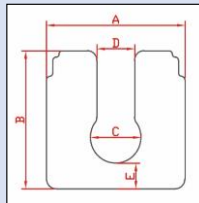

Uitsparing voor/achter  
Vorm: rechte gleuf

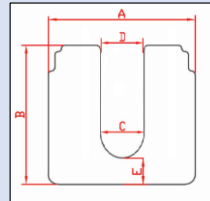

Uitsparing midden/afwijkend  
Vorm: ovaal

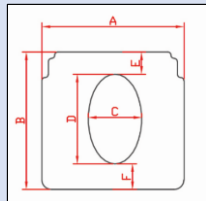

Uitsparing links/ rechts  
Vorm: ovaal

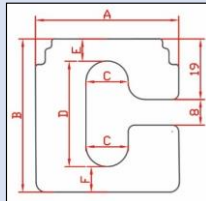

Uitsparing voor/achter  
Vorm: ellips

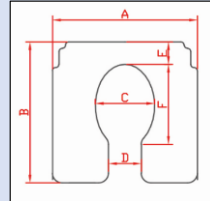

Vermeld hieronder de maten (cm) van de uitsparing. Voor een uitsparing aan de linker- of rechterzijde geldt een meerprijs. Indien de plaats/vorm van de uitsparing en/of zitting (bijvoorbeeld wig in de zitting) afwijkend is van bovenstaande voorbeelden, stuur dan een tekening inclusief maten mee.

De velden met een \* zijn **VERPLICHT**.

* A:	
* B:	
* C:	
* D:	
* E:	
F:	
* Plaats uitsparing:	
* Vorm uitsparing:	

(<7 cm niet mogelijk)

Opmerkingen:

### Rugleuningbeugel

- De breedte van de rugleuningbeugel is even breed als de breedte van de zitting.
- De standaard hoogte van een rugleuningbeugel is 48 cm.

- **CRUG01**  Rugleuningbeugel
- CRUG01-M**  Op maat gemaakt rugleuningbeugel \*

Opmerkingen:

### Rugleuning

- De standaard hoogte van een rugleuningzeil is 30 cm.
- Indien er voor een gepolsterde rugleuning wordt gekozen geldt: zitdiepte + 3 cm.
- Bij een "standaard" gepolsterde rugleuning geldt: breedte van de gepolsterde rug = rugleuningbeugel + 2 cm.
- Eigenschappen neopreen: zacht, stroever dan platilon, geschikt i.c.m. decubituswonden.
- Eigenschappen platilon: sterk, gladder dan neopreen, geschikt i.c.m. transferplank.

\* Geeft u alstublieft de benodigde maten weer in het tabblad "Maatblad"

- **CRUG12**  Rugleuningzeil bisonyl zwart
- CRUG01B**  Rugleuning gepolsterd met polyether en neopreen of platilon \*
  - Neopreen: zwart
  - Platilon: zwart / mat grijs / ferrari rood / helder blauw / marine blauw
- CRUG01BZU**  Rugleuning met zijsteunen gepolsterd met polyether en neopreen of platilon \*
  - Neopreen: zwart
  - Platilon: zwart / mat grijs / ferrari rood / helder blauw / marine blauw
- CRUG01K**  Rugleuning bekleed kuipvormig \*
  - Neopreen: zwart
  - Platilon: zwart / mat grijs / ferrari rood / helder blauw / marine blauw

Opmerkingen:

### Armsteun

- De armsteunen zijn wegzwenkbaar en uitneembaar.
- De hoogte van de armsteun wordt gemeten van bovenkant zitting tot bovenkant armlegger.
- Voor kortere en lagere armsteunen kan er gekozen worden voor een junior armsteun (zie tabblad maatblad) of een armsteun die op maat gemaakt moet worden.

\* Geef u alstublieft de benodigde maten weer in het tabblad "Maatblad"

- CARM03-15  Junior armsteun recht H15 cm
- CARM03-18  Junior armsteun recht H18 cm
- CARM01  Armsteun enkele buiging H23 cm
- CARM02  Armsteun extra sterk H23 cm
- CARM04  Armsteunen op maat gemaakt \*
- CARM09  Armsteun met horizontale buiging voorlans
- AARM02E  Extra aanpassingen armsteun (verlagen) \*
- Geen armsteunen

Opmerkingen:

### Armlegger

- Eigenschappen neopreen: zacht, stroever dan platilon, geschikt i.c.m. decubituswonden.
- Eigenschappen platilon: sterk, gladder dan neopreen, geschikt i.c.m. transferplank.

\* Geef u alstublieft de benodigde maten weer in het tabblad "Maatblad"

- CARM05  Armleggers PU
- CARM06  Armleggers gepolsterd \*
  - Neopreen: zwart
  - Platilon: zwart / mat grijs / ferrari rood / helder blauw / marine blauw
- AARM06E  Extra werkzaamheden beklede armleggers \*
- Geen armleggers

Opmerkingen:

## Beensteunen en voetplaten

▫ *Eigenschappen neopreen: zacht, stroever dan platilon, geschikt i.c.m. decubituswonden.*

▫ *Eigenschappen platilon: sterk, gladder dan neopreen, geschikt i.c.m. transferplank.*

**\* Geeft u alstublieft de benodigde maten weer in het tabblad "Maatblad"**

- **CBE03SET**  Wegzwenkbare beensteunen met opklapbare voetensteunen
- CBE02SET**  Comfortbeensteunen met voetenplaten
- CBE04SET**  Comfort bovenbeensteun (t.b.v. amputatie)
- CVOE03**  Eendelige voetensteun, gepolsterd (montage voetensteunbeugel met klemmen)
  - Neopreen: zwart
  - Platilon: zwart / mat grijs / ferrari rood / helder blauw / marine blauw
- CVOE04B**  Bekleding eendelige voetenplaat
  - *I.c.m. wegzwenkbare beensteunen*
  - Montage op voetenplaat, naar rechts opklapbaar
  - Montage op voetenplaat, naar links opklapbaar
  - Neopreen: zwart
  - Platilon: zwart / mat grijs / ferrari rood / helder blauw / marine blauw
- CVOE09**  Bekleding tweedelige voetenplaat
  - Neopreen: zwart
  - Platilon: zwart / mat grijs / ferrari rood / helder blauw / marine blauw
- AVOE01E**  Extra aanpassingen bekleding voetenplaat \*
- Geen beensteunen en/of voetenplaten

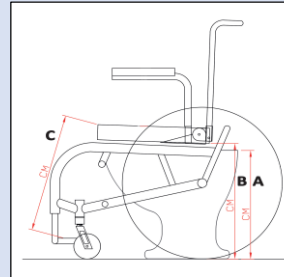

Hoogte toiletpot - A (cm):

Onderkant zitting - B (cm):

Onderbeenlengte - C (cm):

Opmerkingen:

## Hoofdsteun

▫ *Indien er gekozen wordt voor een hoofdsteun, wordt er geadviseerd om te kiezen voor een gepolsterde rugleuning.*

▫ *Eigenschappen neopreen: zacht, stroever dan platilon, geschikt i.c.m. decubituswonden.*

▫ *Eigenschappen platilon: sterk, gladder dan neopreen, geschikt i.c.m. transferplank.*

- CSTE02**  Hoofdsteun gepolsterd **neopreen of platilon**
  - Neopreen: zwart
  - Platilon: zwart / mat grijs / ferrari rood / helder blauw / marine blauw
- CSTE03K**  Hoofdsteun PU Klein
- CSTE03MG**  Hoofdsteun PU Middelgroot

Opmerkingen:

### Laterale ondersteuning

▫ *Lengte bekkengordel: van draaiknop rughoekinstelling links tot draaiknop rughoekinstelling rechts.*

▫ *Eigenschappen neopreen: zacht, stroever dan platilon, geschikt i.c.m. decubituswonden*

▫ *Eigenschappen platilon: sterk, gladder dan neopreen, geschikt i.c.m. transferplank*

*\* Geeft u alstublieft de benodigde maten weer in het tabblad "Maatblad"*

- CSTE01L**  Zijpelot bekleed incl. bevestiging, links \*
- Neopreen: zwart
  - Platilon: zwart / mat grijs / ferrari rood / helder blauw / marine blauw
- CSTE01R**  Zijpelot bekleed incl. bevestiging, rechts \*
- Neopreen: zwart
  - Platilon: zwart / mat grijs / ferrari rood / helder blauw / marine blauw
- CGOR02**  Bekkengordel

Lengte bekkengordel (cm):

Opmerkingen:

### Beenbescherming

▫ *Eigenschappen neopreen: zacht, stroever dan platilon, geschikt i.c.m. decubituswonden*

▫ *Eigenschappen platilon: sterk, gladder dan neopreen, geschikt i.c.m. transferplank*

- CKUI01**  Verstelbare kuitband **neopreen**
- CKUI02**  Kuitbeschermer op buis, gepolsterd
- Neopreen: zwart
  - Platilon: zwart / mat grijs / ferrari rood / helder blauw / marine blauw
- CKUI03**  Verstelbare kuitband **bisonyl**

Opmerkingen:

### RVS toiletemmer/ondersteek rail

▫ Rails steekt 3 cm onder de zitting. Houd hiermee rekening als de zithoogte bepaald wordt.

CTOO03  Rails t.b.v. ondersteek / toiletemmer Ø 30 cm

Opmerkingen:

### Ondersteek / toiletemmer

▫ Bij darmspoelen wordt er geadviseerd om te kiezen voor een toiletemmer i.v.m. de grootte van de emmer.

CTOO02  RVS ondersteek met deksel

CTOO04  RVS toiletemmer met deksel

Opmerkingen:

### Accessoires

▫ Bepaalde configuraties kunnen belemmerend zijn voor het passen van een complete stoel in een koffer. Neem bij vragen contact op met Lagooni.

*\* Geeft u alstublieft de benodigde maten weer in het tabblad "Maatblad"*

CTOO01SP  Spatscherm (bisonyl) \*

CTAF01  Tafelblad transparant met toebehoren \*

CBED01  Bedhaak en ontvanger

CDRT02  Koffer

Opmerkingen:

# RUGLEUNING

## Gepolsterde rugleuning

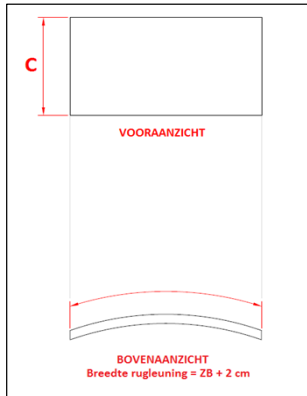

Gepolsterde rugleuning	
C:	

(Minimaal 15 cm, maximaal 40 cm)

### Let op:

- Bij een gepolsterde rugleuning wordt de effectieve zitdiepte 3 cm korter.
- Een gepolsterde rugleuning is 2 cm breder dan de rugleuningbeugel en dus ook de zitbreedte. Houd hiermee rekening bij het invullen van onderstaande tabellen.

## Gepolsterde rugleuning met laterale ondersteuning

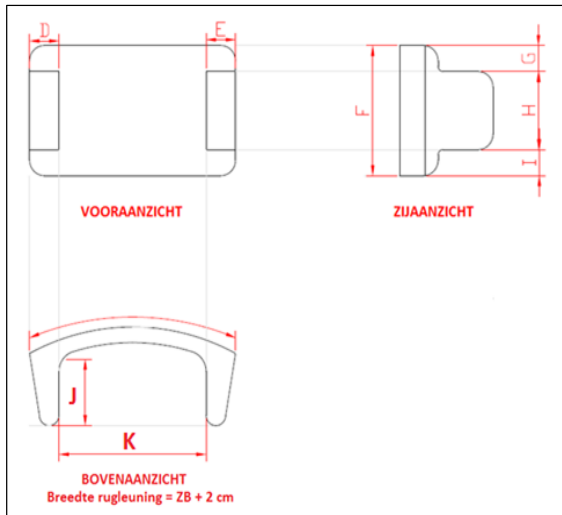

Gepolsterde rugleuning met laterale ondersteuning:	
D <sub>rechts</sub> :	
E <sub>links</sub> :	
F:	
G <sub>rechts</sub> :	
G <sub>links</sub> :	
H <sub>rechts</sub> :	
H <sub>links</sub> :	
I <sub>rechts</sub> :	
I <sub>links</sub> :	
J <sub>rechts</sub> :	
J <sub>links</sub> :	
K:	



# ARMSTEUN

## Type armsteunen

Type armsteunen: extra sterk, enkele buiging & horizontale buiging voorlangs.

### Extra sterk

Hoogte AH: op maat

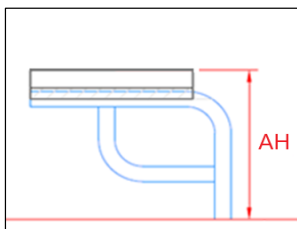

### Enkele buiging

Hoogte AH: op maat

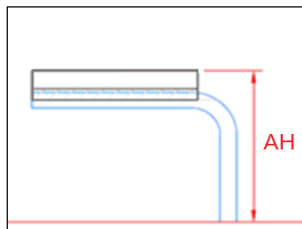

### Horizontale buiging voorlangs

Voorbeeld linker armsteun met horizontale buiging voorlangs.

Hoogte AH: op maat

Lengte AL: op maat

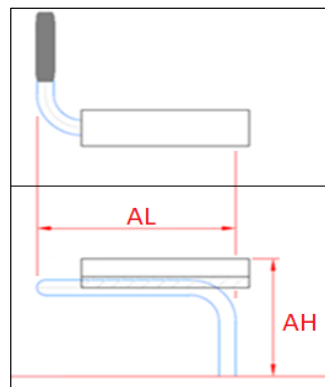

### Extra sterk

Lengte AL: op maat

Standaard AL extra sterk: 32 cm

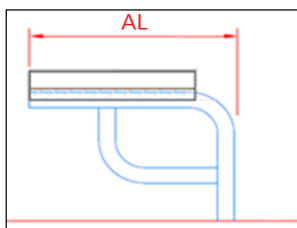

### Enkele buiging

Lengte AL: op maat

Standaard AL enkele buiging: 32 cm

Standaard AL Junior: 24 cm

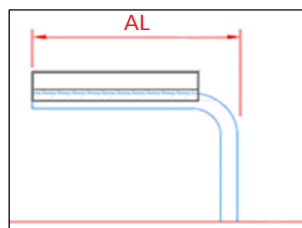

### AH - ArMLEuning op maat, hoogte (cm)

Extra sterk:	
Enkele buiging:	
Buiging voorlangs:	

### AL - ArMLEuning op maat, lengte (cm)

Extra sterk:	
Enkele buiging:	
Buiging voorlangs:	

Type armlegger

Type armlegger: PU & gepolsterd.

PU armlegger

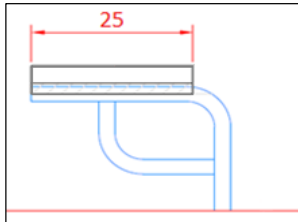

Lengte: 25 cm (standaard)

Let op:

De PU armleggers zijn in een standaard maat van 25 cm verkrijgbaar. Indien er een andere maat nodig is, kies dan voor een gepolsterde armlegger. De armleggers zijn zowel bij de extra sterke armleuningen, als de armleuningen met enkele buiging en de armleuningen met buiging voorlans aanpasbaar. Vul de benodigde maten in de tabel aan het einde van dit document in.

Gepolsterde armlegger

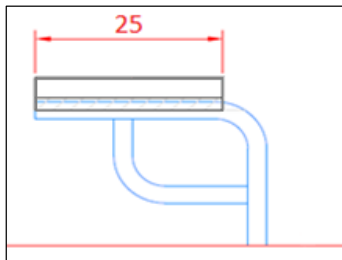

Lengte: 25 cm

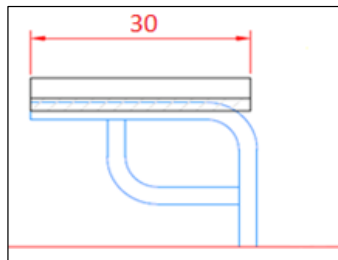

Lengte: 30 cm  
5 cm verlengd naar achteren

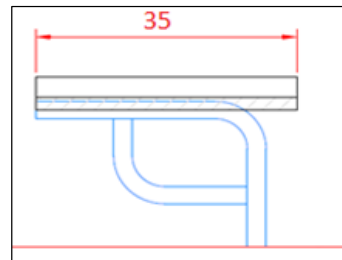

Lengte: 35 cm  
10 cm verlengd naar achteren

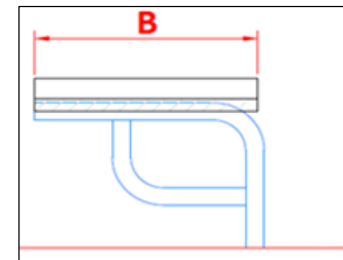

Lengte: op maat

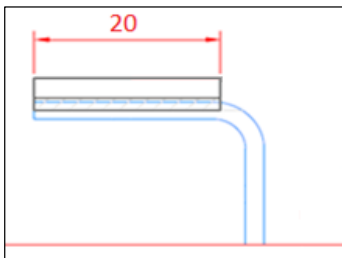

Junior model  
Lengte: 20 cm

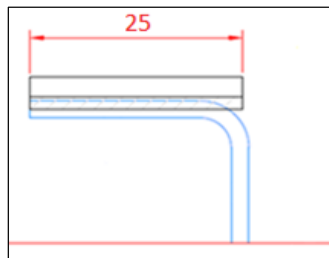

Junior model  
Lengte: 25 cm  
5 cm verlengd naar achteren

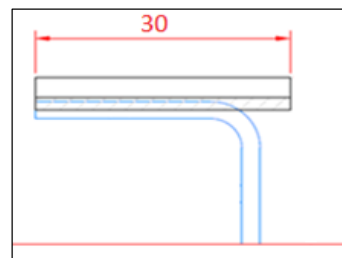

Junior model  
Lengte: 30 cm  
10 cm verlengd naar achteren

Let op:

Junior armsteunen zijn **lager** en **korter** dan de extra sterke armleuningen & armleuningen met een enkele buiging. Houd hier rekening mee bij het kiezen van de lengte van de armlegger.

Breedte armlegger (C1) is standaard 6 cm breed.

Voorbeeld: Armleuning buiging voorlangs: links (Junior model)

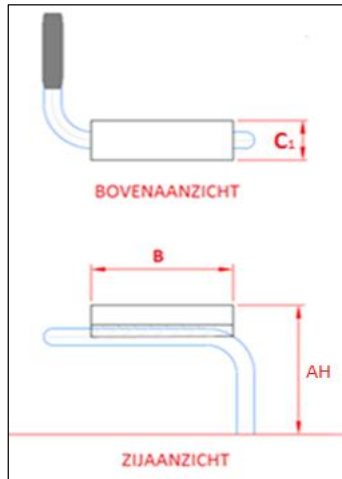

ArMLEUNING buiging voorlangs

Hoogte (AH): 15/18/23/... cm  
 Lengte armlegger (B): 20 cm  
 Breedte armlegger (C<sub>1</sub>): 6 cm

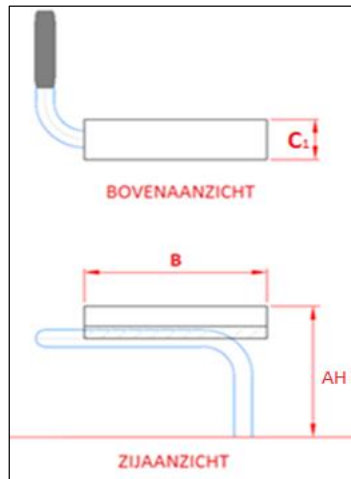

ArMLEUNING buiging voorlangs

Hoogte (AH): 15/18/23/... cm  
 Lengte armlegger (B): 25 cm  
 Breedte armlegger (C<sub>1</sub>): 6 cm

Breedte armlegger (C<sub>1</sub>) is standaard.

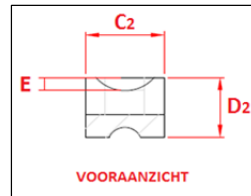
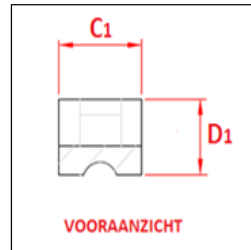

Maten hemiplegie armlegger

Afmetingen armleuning & armlegger (cm)	
A:	Standaard 23
B:	
C <sub>1</sub> :	
C <sub>2</sub> :	
D <sub>1</sub> :	
D <sub>2</sub> :	
E:	
Verlengen naar:	

(C<sub>1</sub> & C<sub>2</sub>: minimaal 6 cm, maximaal 12 cm)

(D<sub>1</sub>: minimaal 4 cm, maximaal 10 cm)

(D<sub>2</sub> = E + minimaal 4 cm)

## ACCESSOIRES

### Spatscherm

Een spatscherm wordt van bisonyl gemaakt. Deze wordt onder de zitting gemonteerd. Vul hieronder de breedte en de hoogte van het spatscherm in.

Maten in cm

Hoogte	
Breedte	

### Tafelblad

Een tafelblad wordt onder de armsteun gemonteerd d.m.v. een ontvangstbuis en vast gemaakt met een sterknop. Geef hieronder aan naar welke kant het tafelblad weggeklapt moet kunnen worden. Geef vervolgens ook de maten van het tafelblad en de buikuitsparing aan.

- Naar links wegklapbaar  
 Naar rechts wegklapbaar

Maten in cm

Totale breedte	
Totale diepte	
Buikuitsparing	

De minimale totale breedte van het tafelblad is zitbreedte + 10 cm.

De maximale diepte van het tafelblad is 60 cm.

Buikuitsparing: maat van achterkant van het tafelblad tot voorkant buik.